



LOCAL: REALIZAÇÃO - PR	FASE: PROJ. EXECUTIVO	ESCALA: 1:75
OBRA: CENTRO DE ACOLHIMENTO	REVISÃO Nº: R01	TAMANHO FOLHA: A1
PROJETO: ARQUITETÔNICO	DATA: 22/08/2025	Nº PRANCHA:
CONTEÚDO: PLANTA BAIXA ENDEREÇO: RODOVIA PR 182, km 466	DESENHADO POR: ADRIANA NOME DO ARQUIVO: CENTROACOL-EST_FOL_A1_01_02_03.DWG	ARQ 02 / 06



FACHADA SUDESTE

ESCALA 1/75



FACHADA NOROESTE

ESCALA 1/75

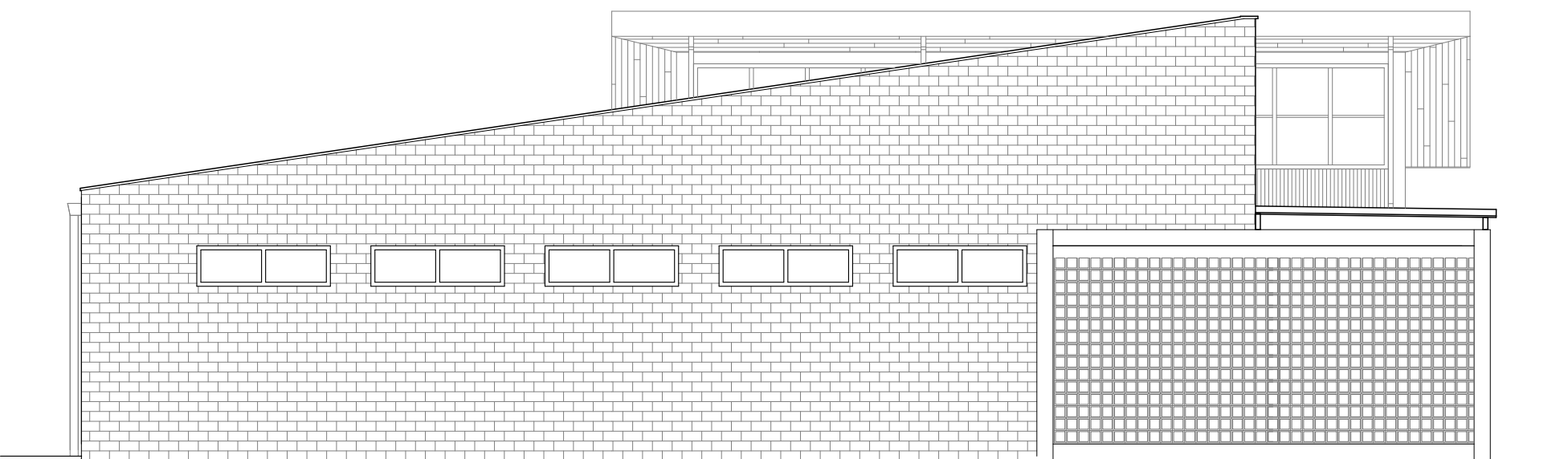

FACHADA NORDESTE

ESCALA 1/75

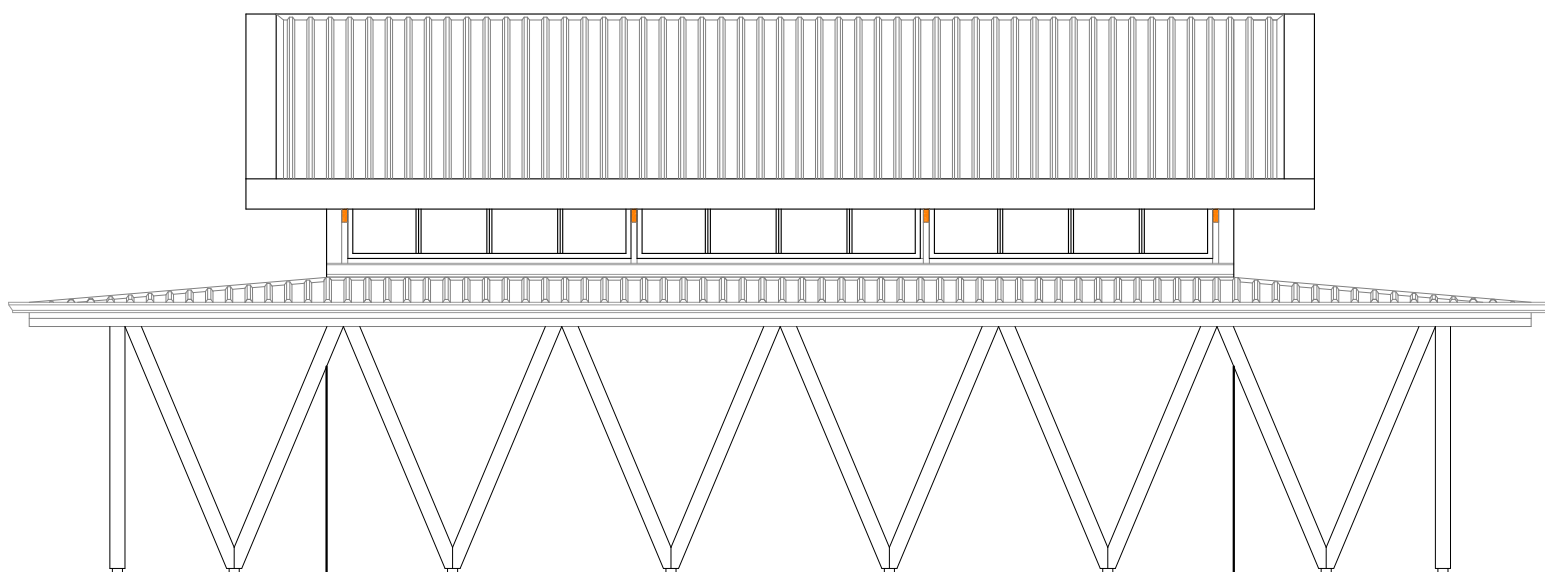

FACHADA SUDOESTE

ESCALA 1/75



VISTA NORDESTE CONVIVÊNCIA

ESCALA 1/75

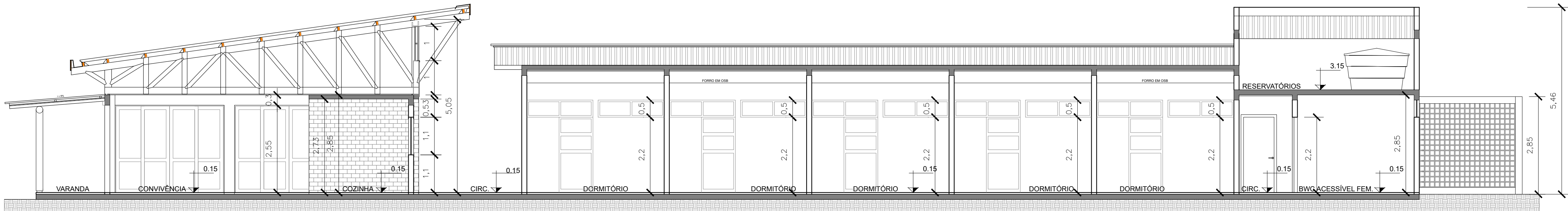

CORTE AA

ESCALA 1/75

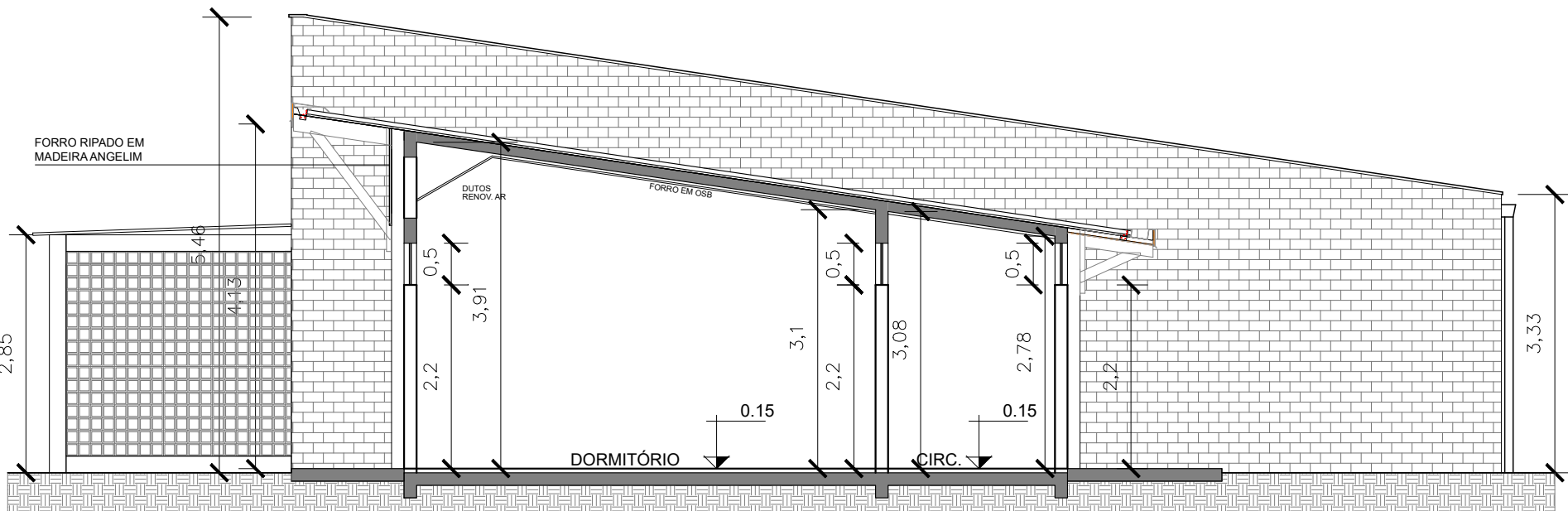

CORTE BB

ESCALA 1/75



Secretaria
Especial
de Obras

Edifício Bloco C, 4º Andar, Sala 401
Rua SC 484, 415-10, Bairro Fronteira Sul, CEP 89615-800
Cidade: Jaraguá do Sul/SC
Site: www.uffrsul.br

SECRETARIA ESPECIAL DE OBRAS: ENG. CIV. FABRÍCIO BALESTRIN

CREASC 1087031-D

FISCALIZAÇÃO DE OBRAS:

CHARGEIRO: ENG. CIV. FABRÍCIO BALESTRIN

CERTEJANTE: ENG. ELET. MATHIEUS TODESCOTT

ELABORADOR: ENG. CIV. PAULO ROBERTO HENRIQUES

ELABORADOR: ENG. CIV. CARLOS ROGER SCHMIDT

ELABORADOR: ENG. CIV. JULIANA ANA CHARELLO

ELABORADOR: ENG. CIV. FABRÍCIO BALESTRIN

SECRETARIA ESPECIAL DE OBRAS: ENG. CIV. FABRÍCIO BALESTRIN

SECRETARIA ESPECIAL DE OBRAS: ENG. CIV. FABRÍCIO BALESTRIN

SECRETARIA ESPECIAL DE OBRAS: ENG. CIV. FABRÍCIO BALESTRIN

SECRETARIA ESPECIAL DE OBRAS: ENG. CIV. FABRÍCIO BALESTRIN

SECRETARIA ESPECIAL DE OBRAS: ENG. CIV. FABRÍCIO BALESTRIN

SECRETARIA ESPECIAL DE OBRAS: ENG. CIV. FABRÍCIO BALESTRIN

SECRETARIA ESPECIAL DE OBRAS: ENG. CIV. FABRÍCIO BALESTRIN

SECRETARIA ESPECIAL DE OBRAS: ENG. CIV. FABRÍCIO BALESTRIN

SECRETARIA ESPECIAL DE OBRAS: ENG. CIV. FABRÍCIO BALESTRIN

SECRETARIA ESPECIAL DE OBRAS: ENG. CIV. FABRÍCIO BALESTRIN

SECRETARIA ESPECIAL DE OBRAS: ENG. CIV. FABRÍCIO BALESTRIN

SECRETARIA ESPECIAL DE OBRAS: ENG. CIV. FABRÍCIO BALESTRIN

SECRETARIA ESPECIAL DE OBRAS: ENG. CIV. FABRÍCIO BALESTRIN

SECRETARIA ESPECIAL DE OBRAS: ENG. CIV. FABRÍCIO BALESTRIN

SECRETARIA ESPECIAL DE OBRAS: ENG. CIV. FABRÍCIO BALESTRIN

SECRETARIA ESPECIAL DE OBRAS: ENG. CIV. FABRÍCIO BALESTRIN

SECRETARIA ESPECIAL DE OBRAS: ENG. CIV. FABRÍCIO BALESTRIN

SECRETARIA ESPECIAL DE OBRAS: ENG. CIV. FABRÍCIO BALESTRIN

SECRETARIA ESPECIAL DE OBRAS: ENG. CIV. FABRÍCIO BALESTRIN

SECRETARIA ESPECIAL DE OBRAS: ENG. CIV. FABRÍCIO BALESTRIN

SECRETARIA ESPECIAL DE OBRAS: ENG. CIV. FABRÍCIO BALESTRIN

LOCAL: REALEZA - PR

OBRA: CENTRO DE ACOLHIMENTO

PROJETO: ARQUITETÔNICO

CONTEÚDO: FACHADAS

CORTES

ENDEREÇO: RODOVIA PR 182, km 466

FASE: PROJ. EXECUTIVO

REVISÃO Nº: R01

DATA: 22/08/2025

DESENHADO POR: ADRIANA

NOME DO ARQUIVO: CENTRO-ACOL-EST-RE-PR-UFFS-ARQ-026

ESCALA: 1:75

TAMANHO FOLHA: A1

Nº PRANCHA:

ARQ 03

06

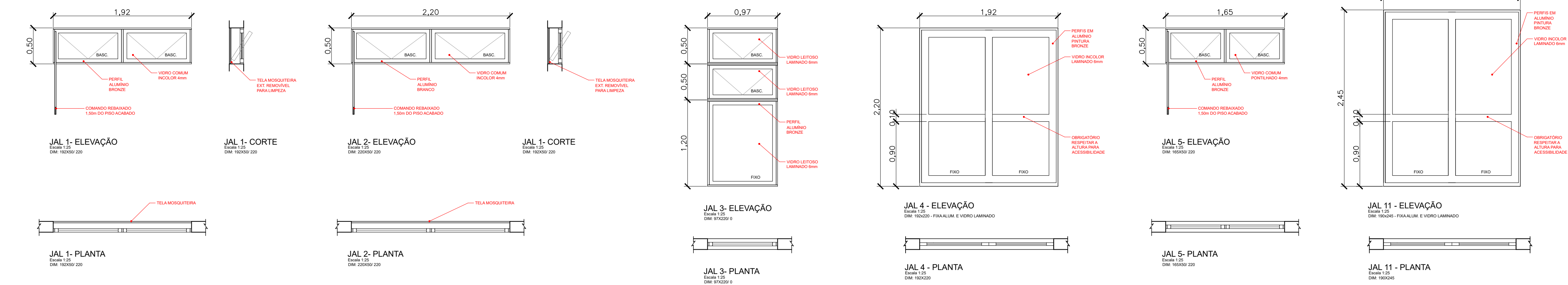

QUADRO GERAL DE ESQUADRIAS (1 MÓDULO)					
PORTAS					
CÓDIGO	DIMENSÃO	PEITORIL	QUANTIDADE	MATERIAL	COR
P1	90 X 220	---	01	ALU. VENEZ.	BRANCO
P2	90 X 220	---	06	AL.VENEZ./BARRA	BRANCO
P3	90 X 220	---	05	ALU. LAMBRIL	BRANCO
P4	200 X 220	---	01	ALUMINIO/VIDRO	BRONZE
P5	318 X 260	---	02	ALUMINIO/VIDRO	BRONZE
P6	307 X 260	---	02	ALUMINIO/VIDRO	BRONZE
P7	275 X 260	---	02	ALUMINIO/VIDRO	BRONZE
P8	260 X 260	---	01	ALUMINIO/VIDRO	BRONZE
P9	180 X 220	---	01	ALUMINIO/VIDRO	BRONZE
P10	192 X 220	---	02	ALUMINIO/VIDRO	BRONZE
P11	111 X 195	---	01	ALU.VENEZ.VENT.	BRANCO
P12	90 X 180	20	02	ALU.VENEZ.VENT.	BRANCO
P13	80 X 180	20	07	ALU.VENEZ.VENT.	BRANCO

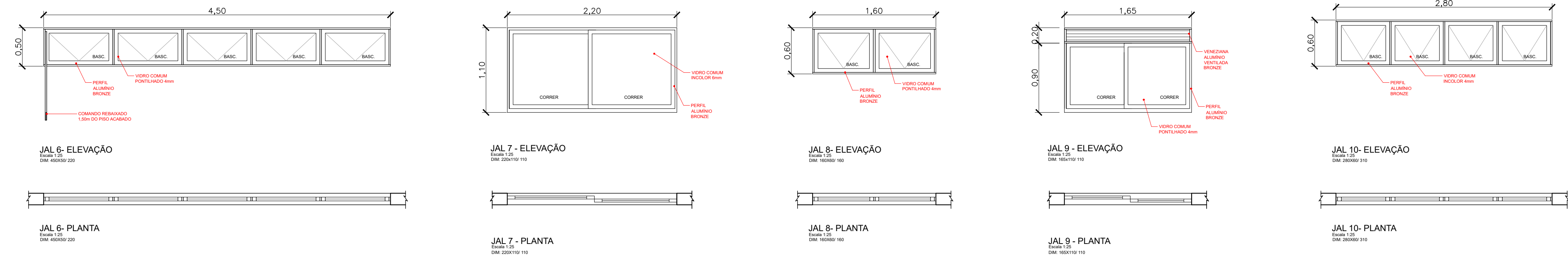

JANELAS					
CÓDIGO	DIMENSÃO	PEITORIL	QUANTIDADE	MATERIAL	TIPO
JAL 1	192 X 50	220	20	ALUM./VIDRO	BASC. COM TELA
JAL 2	220 X 50	220	04	AL/VD BRANCA	BASC. COM TELA
JAL 2A	120 X 50	220	01	AL/VD BRANCA	BASC. COM TELA
JAL 3	97 X 220	0	05	AL/VD LAMINADO	BASC./ FIXO
JAL 4	192 X 220	0	03	AL/VD LAMINADO	FIXO
JAL 5	165 X 50	220	06	ALUM./VIDRO	BASCULANTE
JAL 6	450 X 50	220	01	ALUM./VIDRO	BASCULANTE
JAL 7	220 X 110	110	01	ALUM./VIDRO	CORRER 2F.
JAL 8	160 X 60	160	02	ALUM./VIDRO	BASCULANTE
JAL 9	165 X 110	110	02	ALUM./VIDRO	CORRER/VENEZ.
JAL 10	280 X 60	310	03	ALUM./VIDRO	BASCULANTE
JAL 11	190 X 245	0	02	AL/VD LAMINADO	FIXO
JAL 12	281 X 100	385	03	AL/VD LAMINADO	CORRER/FIXO

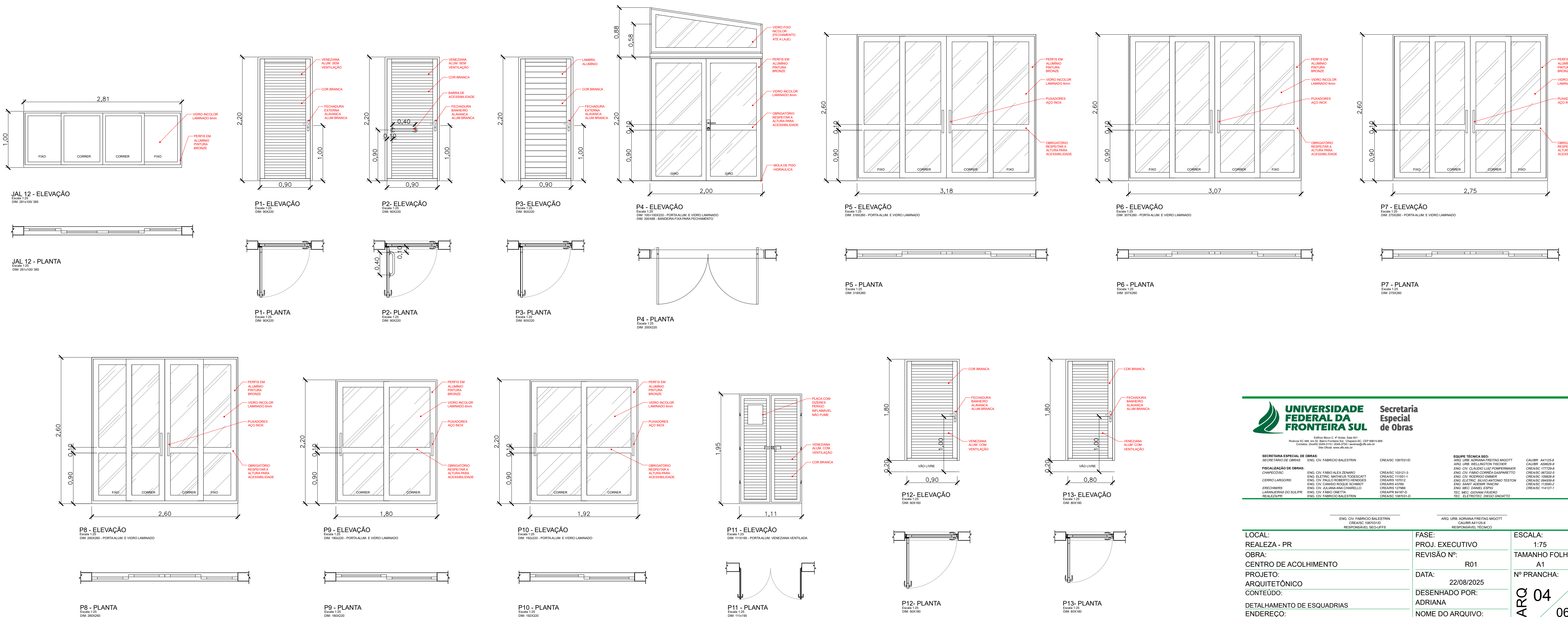



**UNIVERSIDADE
FEDERAL DA
FRONTEIRA SUL**

Edifício Brasil C. 4º Andar, Sala 401
Rua São João, 484 - N.º 100 - Fone: (51) 3045-1111 - CEP: 96201-900
Cidade: Santa Maria - RS - Brasil

**Secretaria
Federal de Obras**

SECRETARIA ESPECIAL DE OBRAS:
SECRETÁRIO DE OBRAS: ENG. CIV. FABRÍCIO BALESTRINI
FISCALIZAÇÃO DE OBRAS:
COMISSÃO:
CERRO LARGOIRS
ERECIMINE
LARANJEIRAS DO SUL-PR
REALIZAPMS

ENG. CIV. FABRÍCIO ALEX ZENARO
ENG. ELÉTRIC. MATHEUS TODESCOTT
ENG. CIV. PAULO ROBERTO HENRIQUES
ENG. CIV. CARLOS FIDELIS SCHMIDT
ENG. CIV. JULIANA ANA CHARELLO
ENG. CIV. FÁBIO DANTAS
ENG. CIV. FABRÍCIO BALESTRINI

CREASC 1087031-D
CREASC 103121-3
CREASC 111051-1
CREASC 10912
CREASC 12786
CREASC 14817-2
CREASC 1087031-D

EQUIPE TÉCNICA RES:
ARQ. URS ADRIANA FREITAS MOUTT
ARQ. URS HELANCTON TROSCHE
ENG. CIV. CLAUDIO LUZ POMERANMER
ENG. CIV. FÁBIO CORREIA CASPARETTO
ENG. CIV. RODRIGO DAMATO
ENG. ELÉTRIC. SILVANO ANTONIO TESTON
ENG. SANIT. ALBERTO ANCHI
ENG. MEC. DANIEL ESPINO
TÉC. MEC. GIOVANI FARIAS
TÉC. ELÉTRIC. DIEGO GONÇALVES

CAUBER 441125-6
CAUBER 48820-9
CREASC 17729-6
CREASC 10328-6
CREASC 10808-6
CREASC 11088-2
CREASC 114337-1

ENG. CIV. FABRÍCIO BALESTRINI
CREASC 1087031-D
RESPONSÁVEL TÉCNICO

ARQ. URS ADRIANA FREITAS MOUTT
CAUBER 441125-6
RESPONSÁVEL TÉCNICO

LOCAL:
REALIZA - PR
OBRA:
CENTRO DE ACOLHIMENTO
PROJETO:
ARQUITETÔNICO
CONTEÚDO:
DETALHAMENTO DE ESQUADRIAS
ENDEREÇO:
RODOVIA PR 182, km 466

FASE:
PROJ. EXECUTIVO
REVISÃO Nº:
R01
DATA:
22/08/2025
DESENHADO POR:
ADRIANA
NOME DO ARQUIVO:
CENTRO-ACOL-EST-PR-PL-URF-ARQ-2025

ESCALA:
1:75
TAMANHO FOLHA:
A1
Nº PRANCHA:
04
06

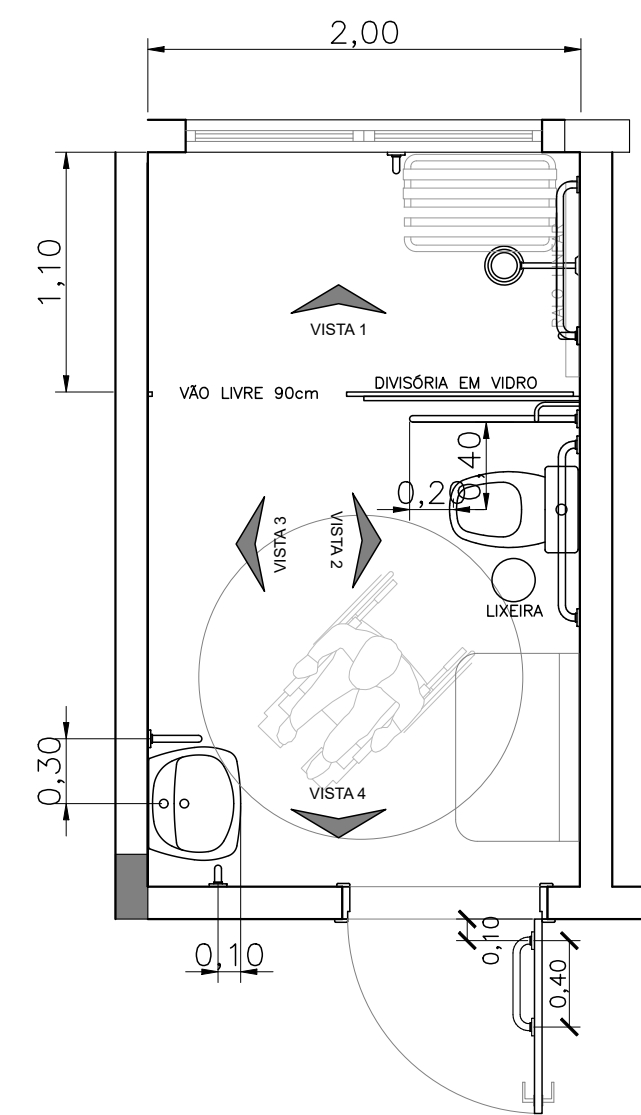

PLANTA BAIXA

BANHEIRO ACESSÍVEL FEM. - DORMITÓRIOS
ESCALA 1/35

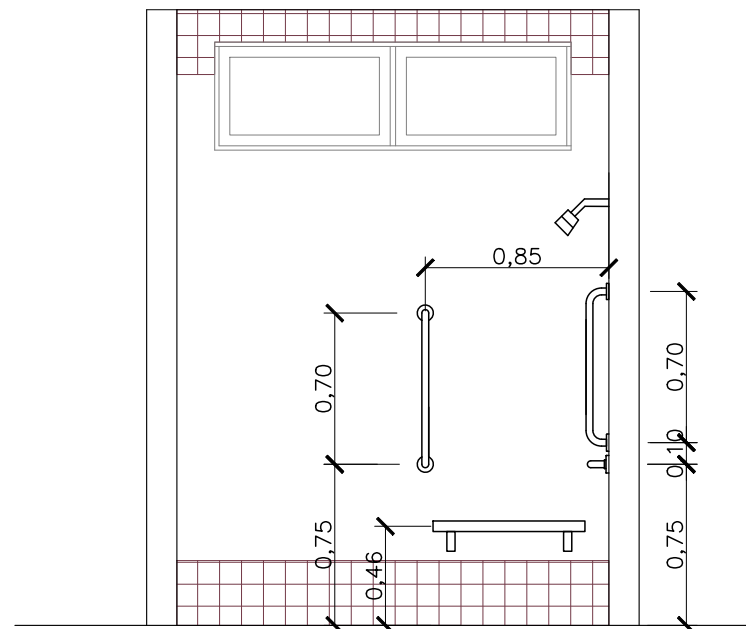

VISTA 1

BANHEIRO ACESSÍVEL FEM. - DORMITÓRIOS
ESCALA 1/35

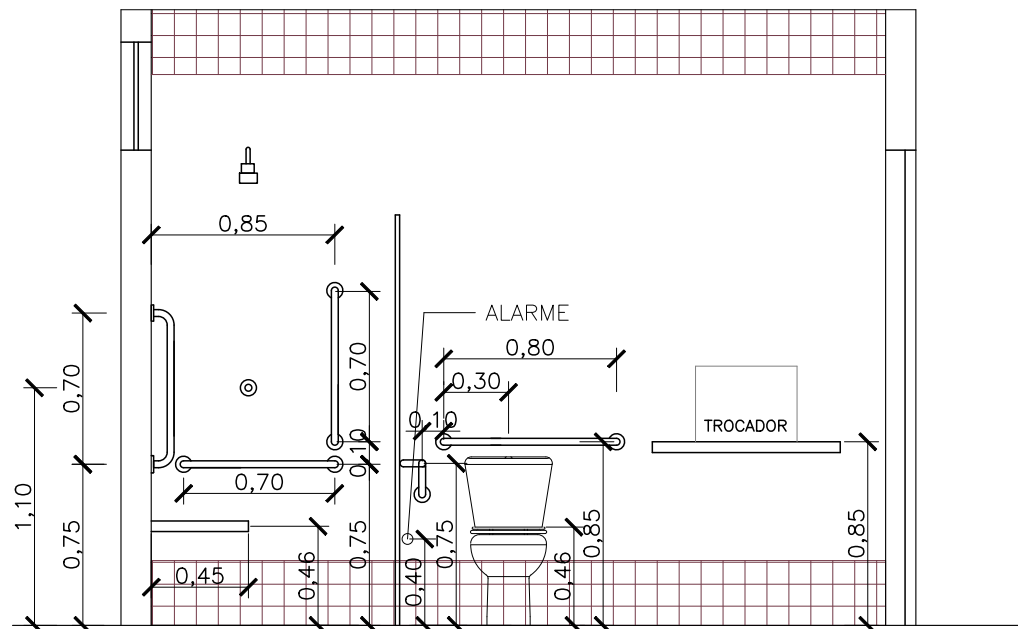

VISTA 2

BANHEIRO ACESSÍVEL FEM. - DORMITÓRIOS
ESCALA 1/35

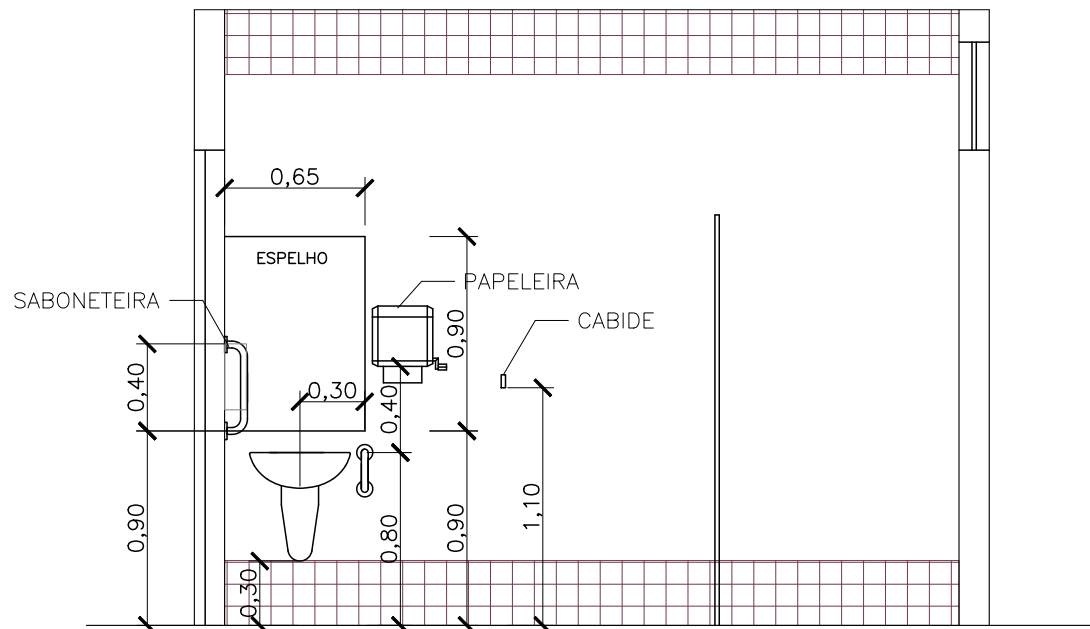

VISTA 3

BANHEIRO ACESSÍVEL FEM. - DORMITÓRIOS
ESCALA 1/35

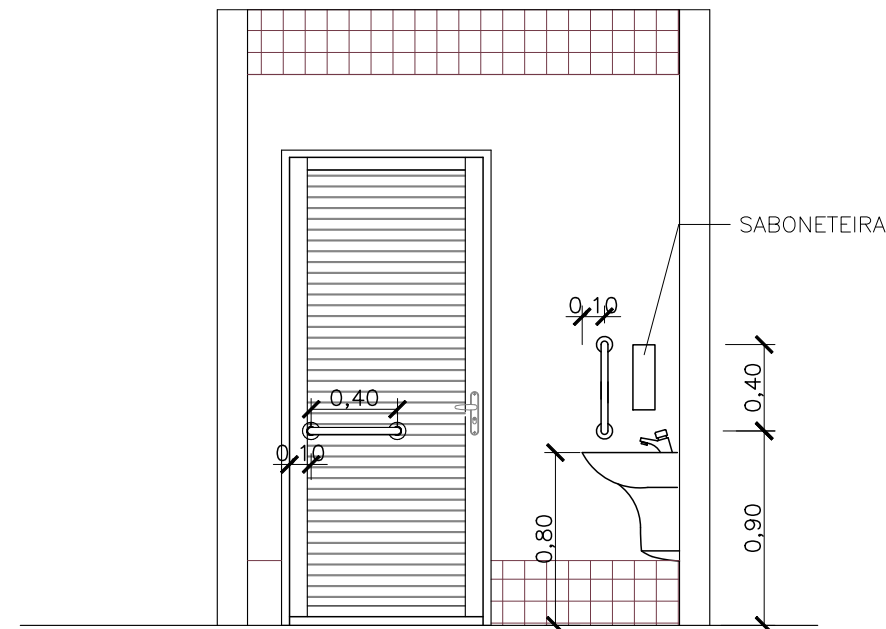

VISTA 4

BANHEIRO ACESSÍVEL FEM. - DORMITÓRIOS
ESCALA 1/35

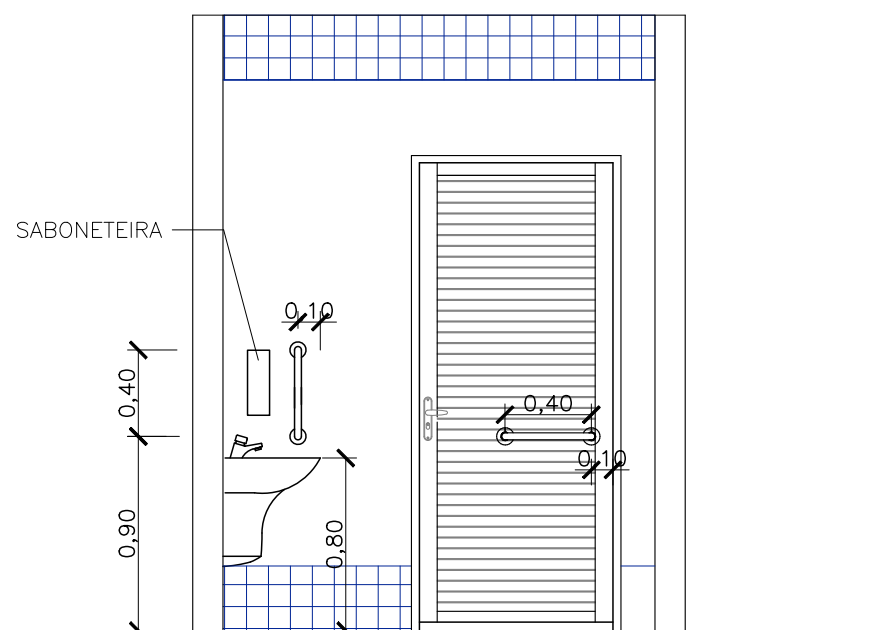

VISTA 4

BANHEIRO ACESSÍVEL MASC. - DORMITÓRIOS
ESCALA 1/35

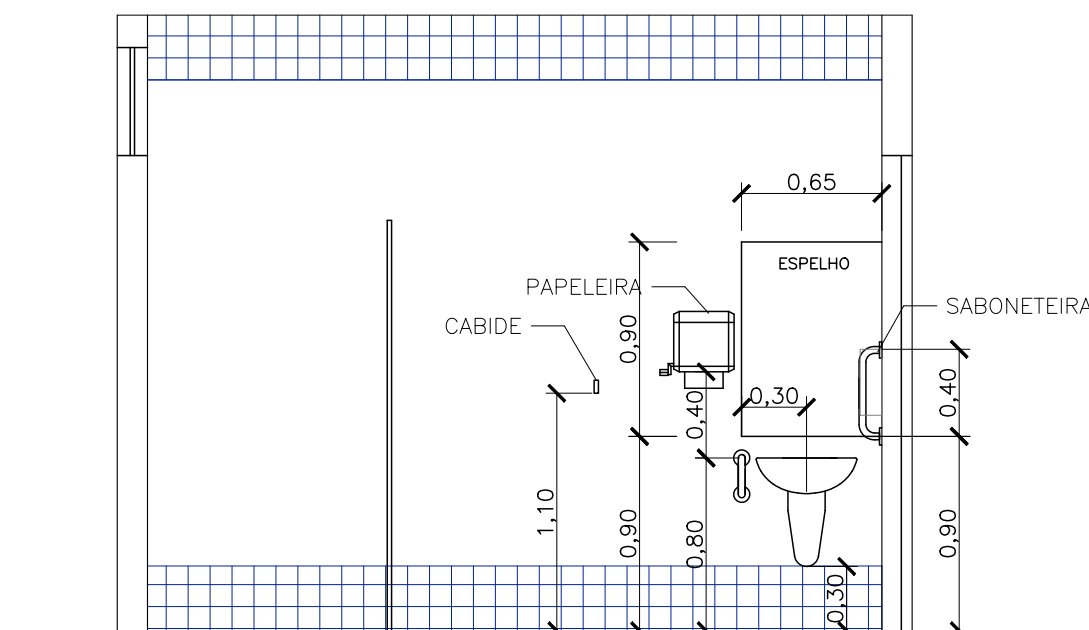

VISTA 3

BANHEIRO ACESSÍVEL MASC. - DORMITÓRIOS
ESCALA 1/35

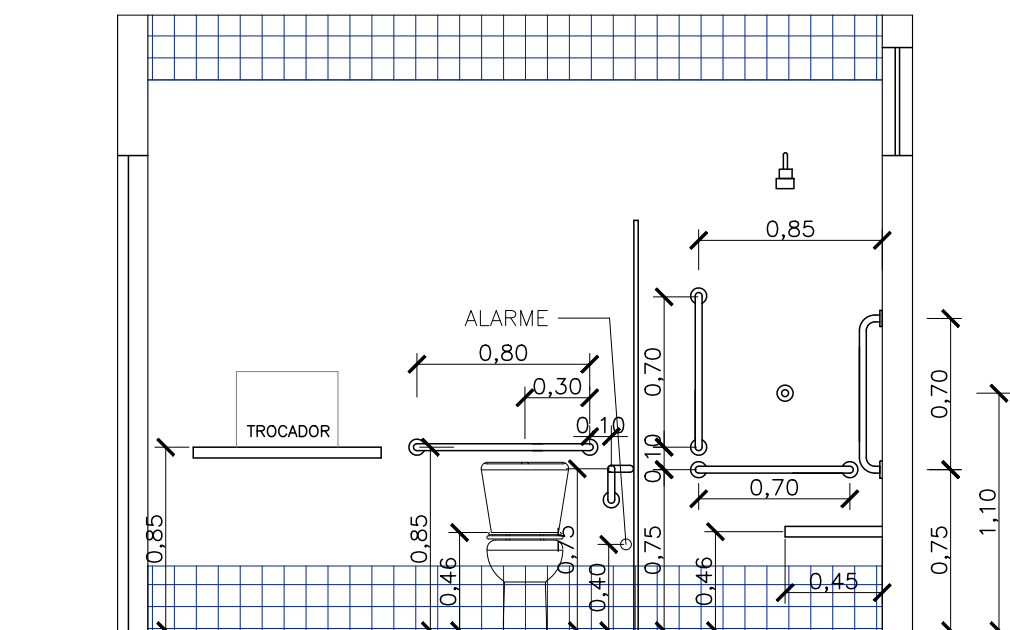

VISTA 2

BANHEIRO ACESSÍVEL MASC. - DORMITÓRIOS
ESCALA 1/35

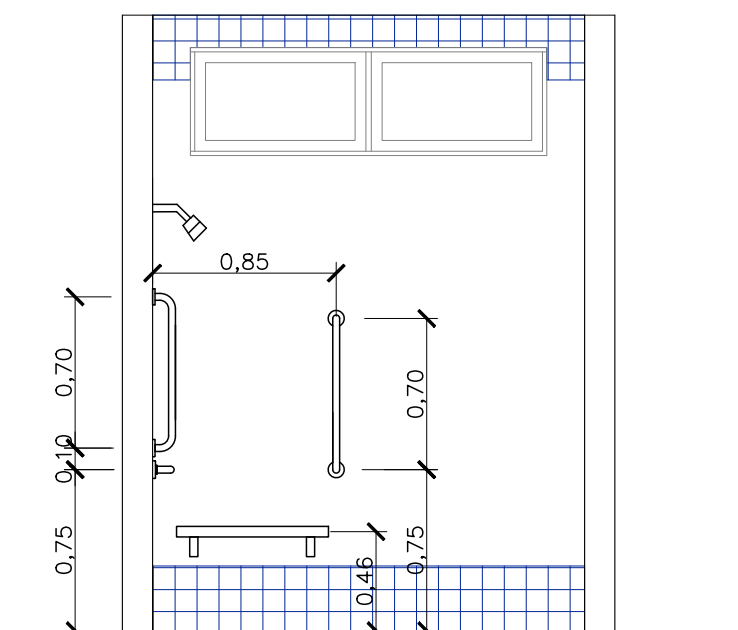

VISTA 1

BANHEIRO ACESSÍVEL MASC. - DORMITÓRIOS
ESCALA 1/35

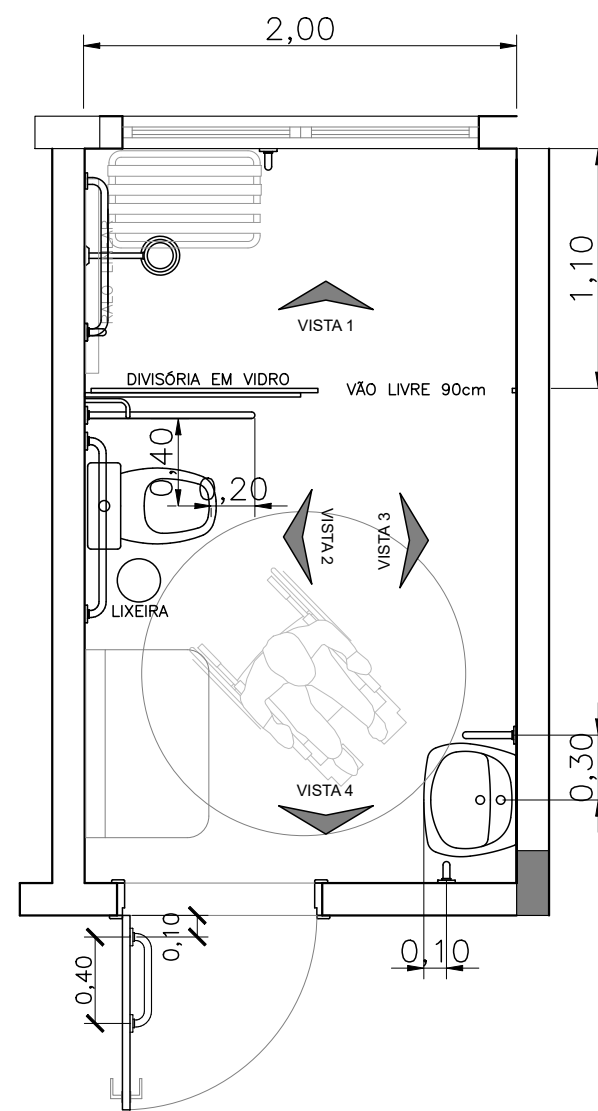

PLANTA BAIXA

BANHEIRO ACESSÍVEL MASC. - DORMITÓRIOS
ESCALA 1/35

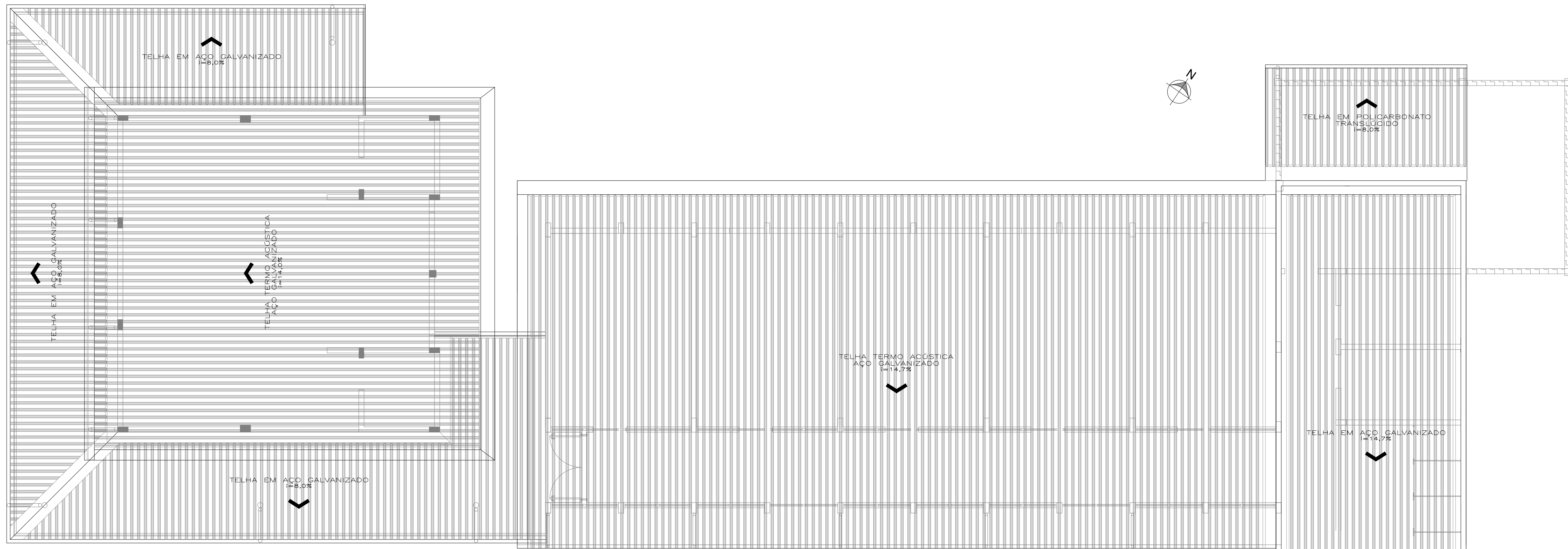

PLANTA DE COBERTURA

ESCALA 1/75



Secretaria
Especial
de Obras

Edifício Brasil C. 4º Andar, Sala 401
Rua SC 484, 415-100, Bairro Povoão, Bal. Capão da Roca, CEP 88615-800
Cidade: Jaraguá do Sul/SC (51) 3363-1111 / 3363-1112 / 3363-1113 / 3363-1114 / 3363-1115
Site: www.uffrs.edu.br

SECRETARIA ESPECIAL DE OBRAS: ENG. CIV. FABRÍCIO BALESTRIN

CREASC 1087031-D

FISCALIZAÇÃO DE OBRAS: ENG. CIV. FÁBIO ALEX ZENARO

CREASC 103121-3

CHARGE: ENG. ELIOTEC. MATHEUS TODESCOTT

CREASC 111051-1

CRECHIM: ENG. CIV. PAULO ROBERTO FERNANDES

CREASC 101012-2

REALIZAÇÃO DO SUPR: ENG. CIV. FABRÍCIO BALESTRIN

CREASC 1087031-D

EQUIPE TÉCNICA PROJ: ARQ. URS. ADRIANA FREITAS MOUTT

CAUBR 441254-6

ENG. CIV. FÁBIO CORREIA TROIANI

CREASC 107024-6

ENG. CIV. CLAUDIO LUZ POMERANIER

CREASC 107024-6

ENG. CIV. RODRIGO DAMATO

CREASC 108024-6

ENG. ELIOTEC. SILVANO ANTONIO TESTON

CREASC 108024-6

ENG. SANIT. ADRIANO ANTONIO

CREASC 108024-6

ENG. MEC. DANIEL ESPINO

CREASC 114331-1

TEC. MEC. GIOVANA FARIAS

CREASC 114331-1

TEC. ELIOTEC. DIEGO ONATO

CREASC 114331-1

ENG. CIV. FABRÍCIO BALESTRIN
CREASC 1087031-D
RESPONSÁVEL TÉCNICO

ARQ. URS. ADRIANA FREITAS MOUTT
CAUBR 441254-6
RESPONSÁVEL TÉCNICO

LOCAL: REALEZA - PR

OBRA: CENTRO DE ACOLHIMENTO

PROJETO: ARQUITETÔNICO

CONTEÚDO: PLANTA DE COBERTURA

ENDEREÇO: RODOVIA PR 182, km 466

FASE: PROJ. EXECUTIVO

REVISÃO Nº: R01

DATA: 22/08/2025

DESENHADO POR: ADRIANA

NOME DO ARQUIVO: CENTRO-ACOL-EST-PR-UFFS-ARQ-0205

ESCALA: 1:75

TAMANHO FOLHA: A1

Nº PRANCHA:

ARQ 05

06



Projeto N° ITEM 1 - PROJETO_ARQUITETONICO_RE_1-6/2025 - DAADM (10.55.01)
(N° do Documento: 27)

(N° do Protocolo: NÃO PROTOCOLADO)

(Assinado digitalmente em 10/10/2025 09:30)

ADRIANA FREITAG MIGOTT

ARQUITETO E URBANISTA

DPA (10.55.04)

Matrícula: ###646#1

(Assinado digitalmente em 10/10/2025 07:25)

FABRICIO BALESTRIN

SECRETARIO(A) - TITULAR

SEO (10.55)

Matrícula: ###730#5

Visualize o documento original em <https://sipac.ufff.edu.br/public/documentos/index.jsp> informando seu número: 27
, ano: 2025, tipo: **Projeto**, data de emissão: 09/10/2025 e o código de verificação: 039b9a2c16